

Draufsicht Bestand
M. 1:50

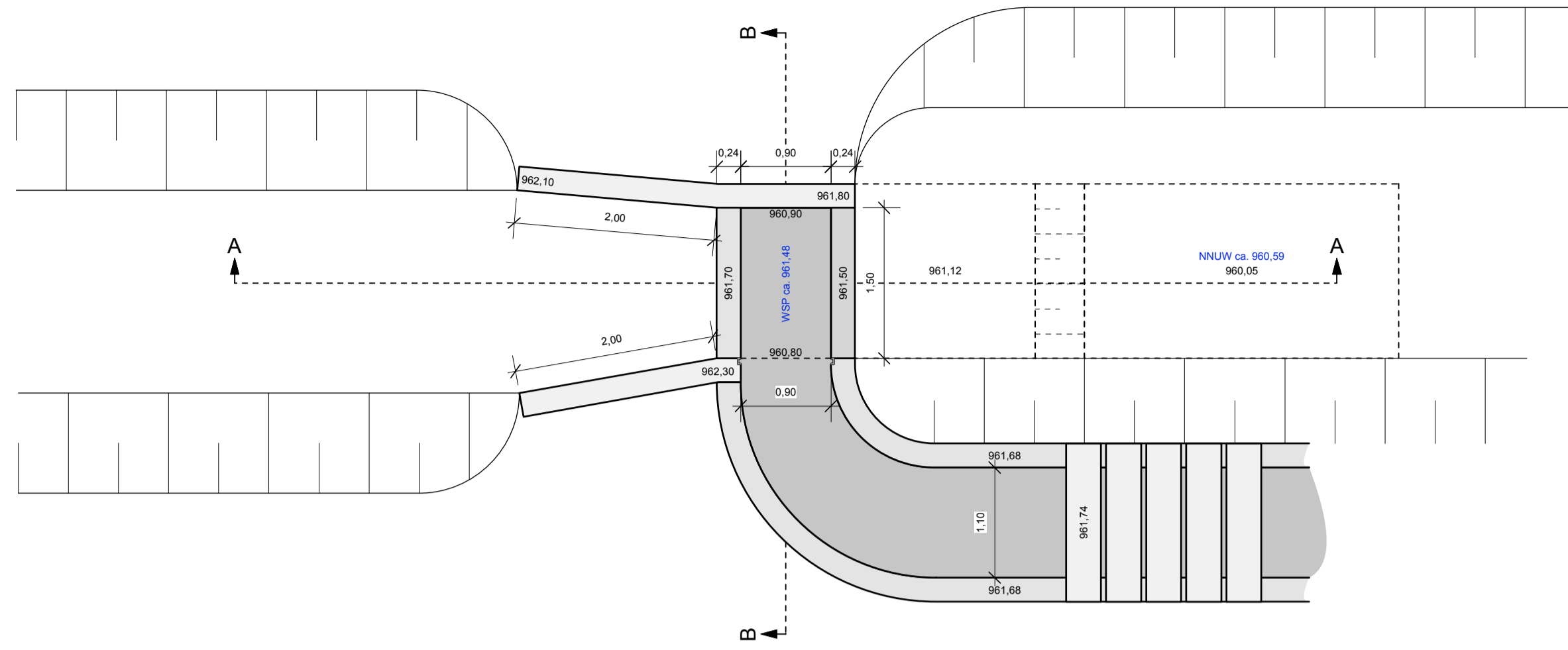

Draufsicht Neu
M. 1:50

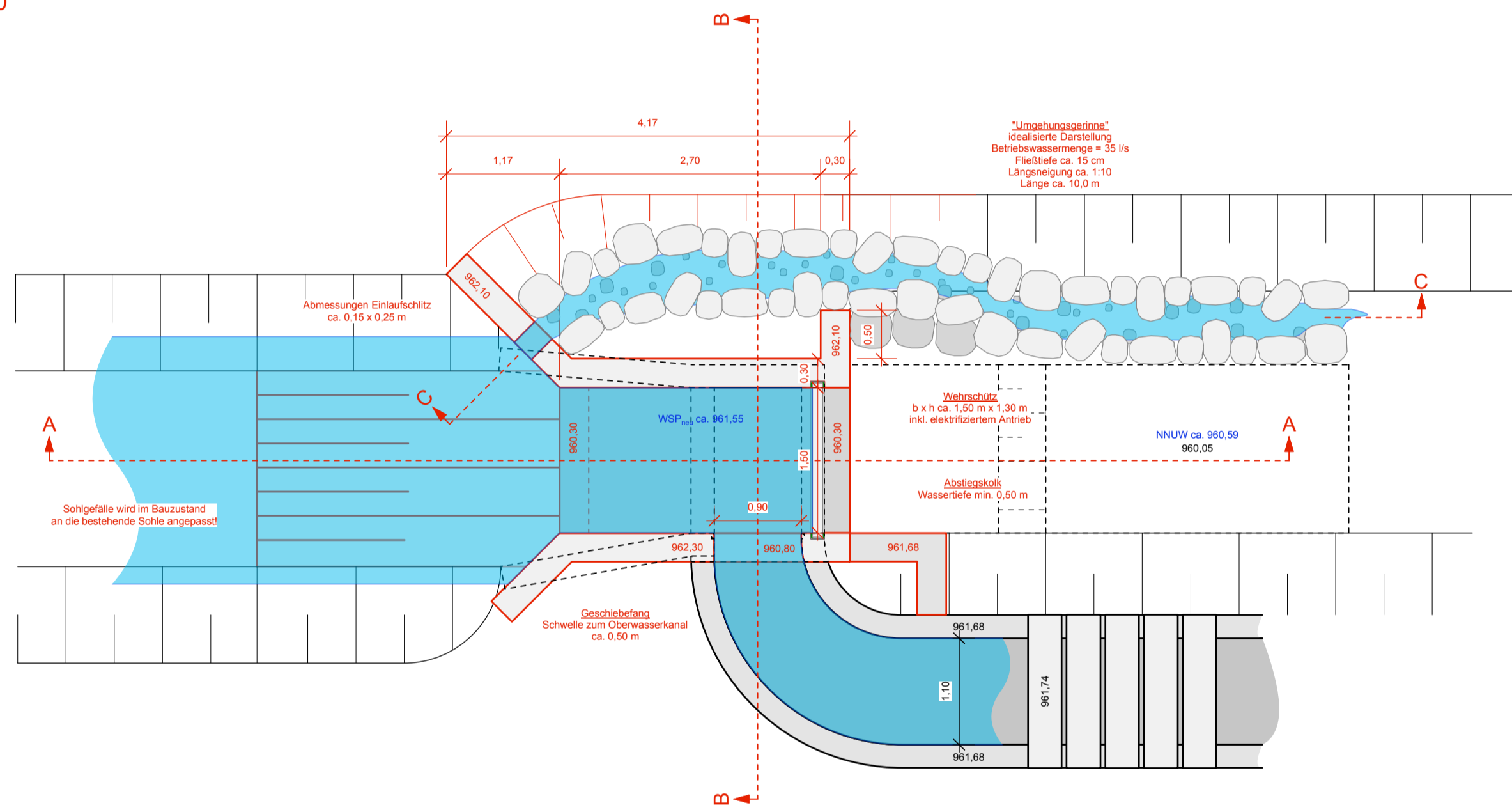

Schnitt A - A Neu
M. 1:50

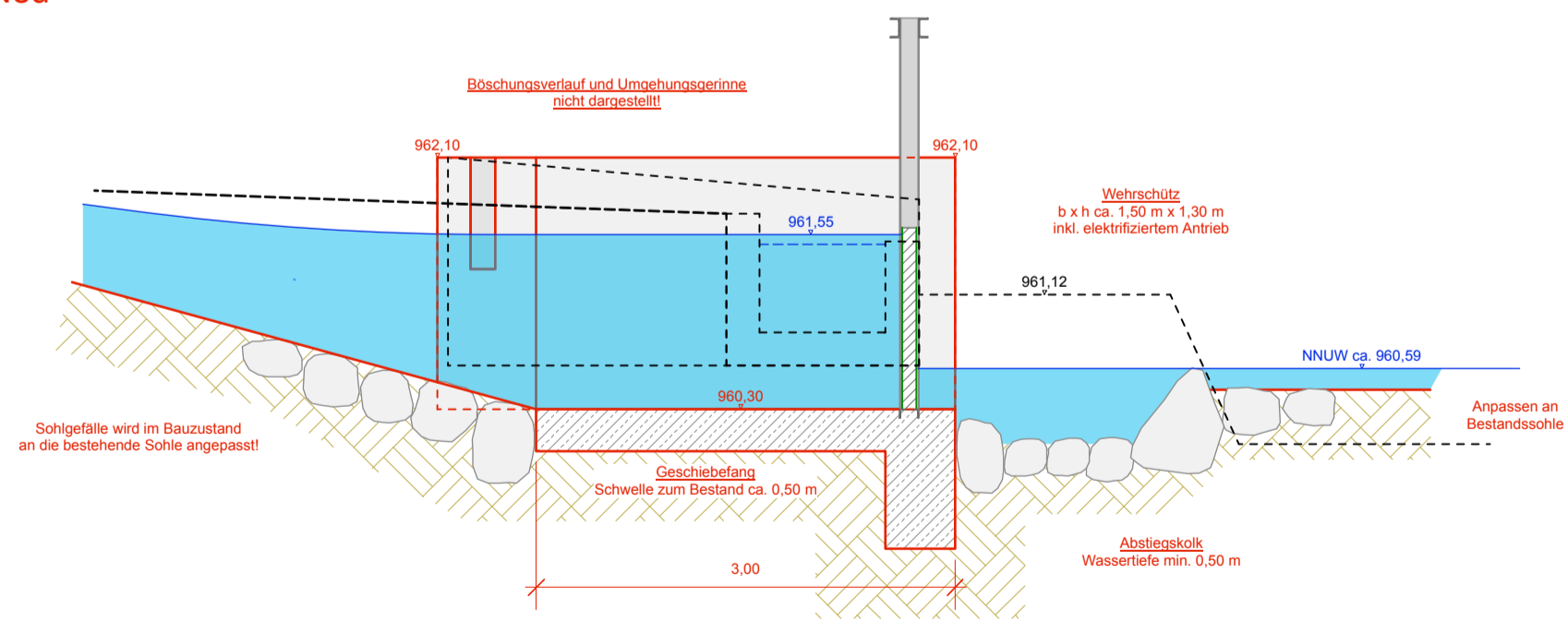

Schnitt A - A Bestand
M. 1:50

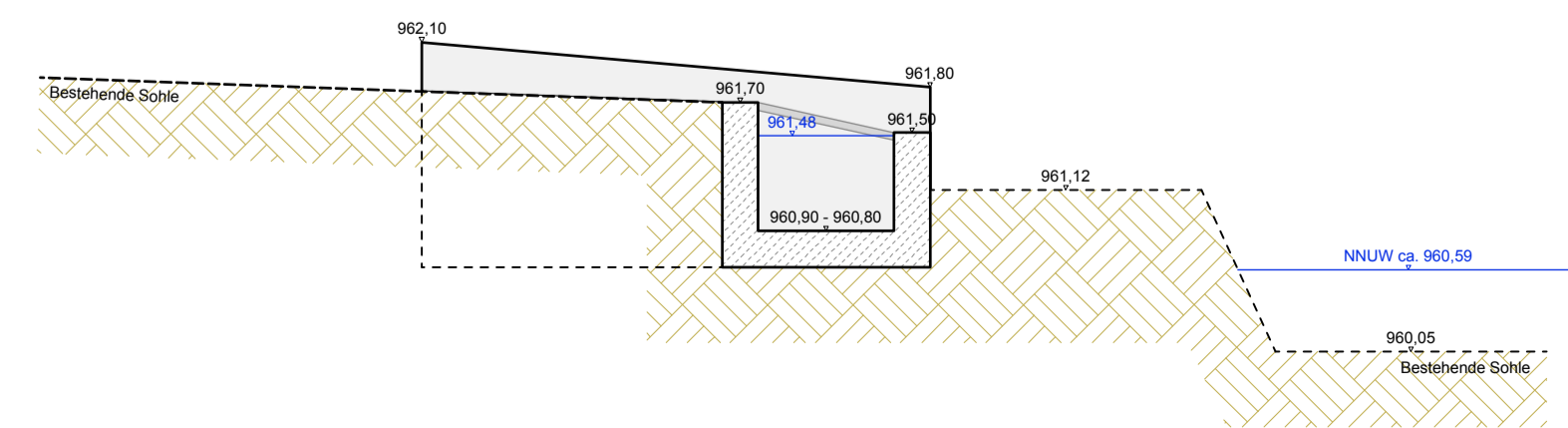

Schnitt B - B Neu
M. 1:50

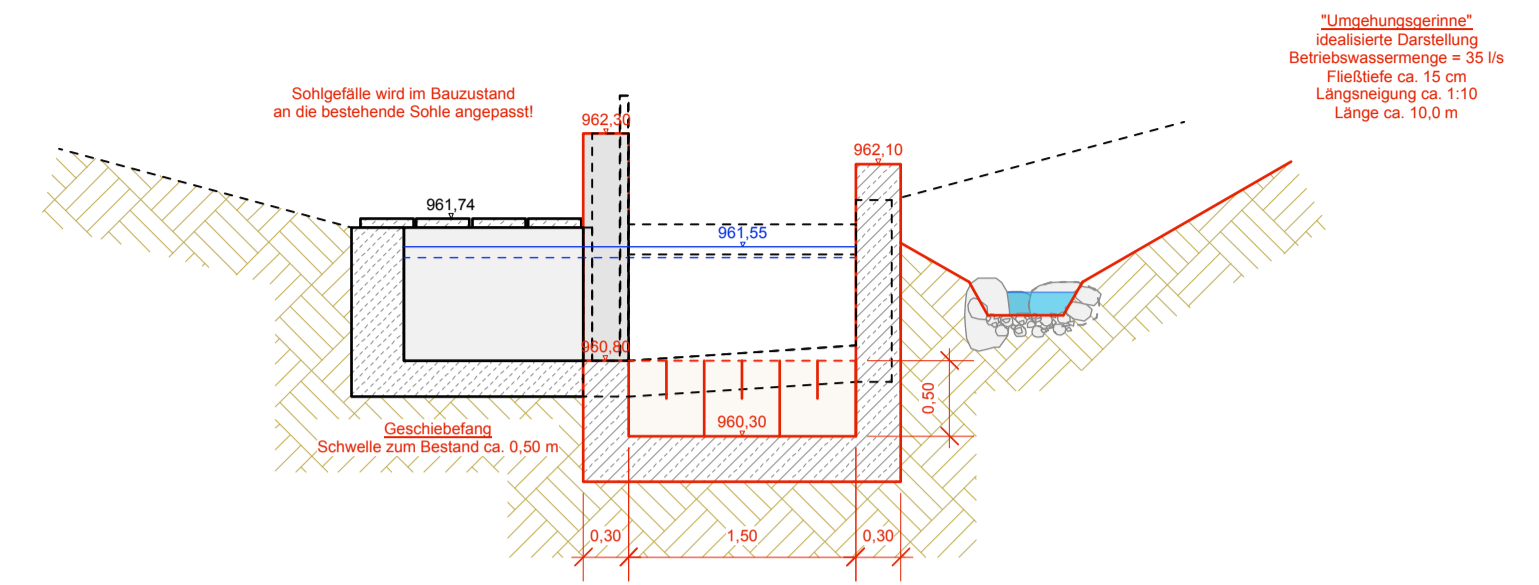

Schnitt B - B Bestand
M. 1:50

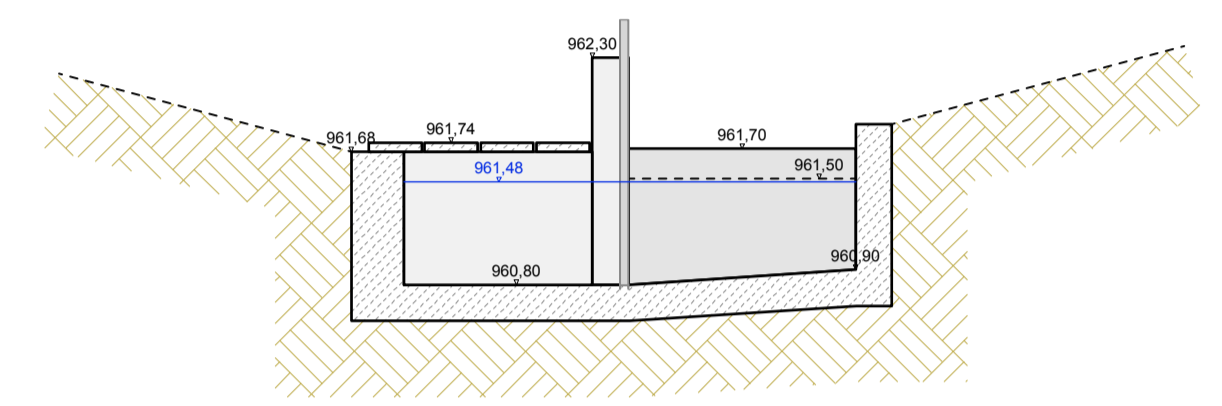

Schnitt C - C
M. 1:50

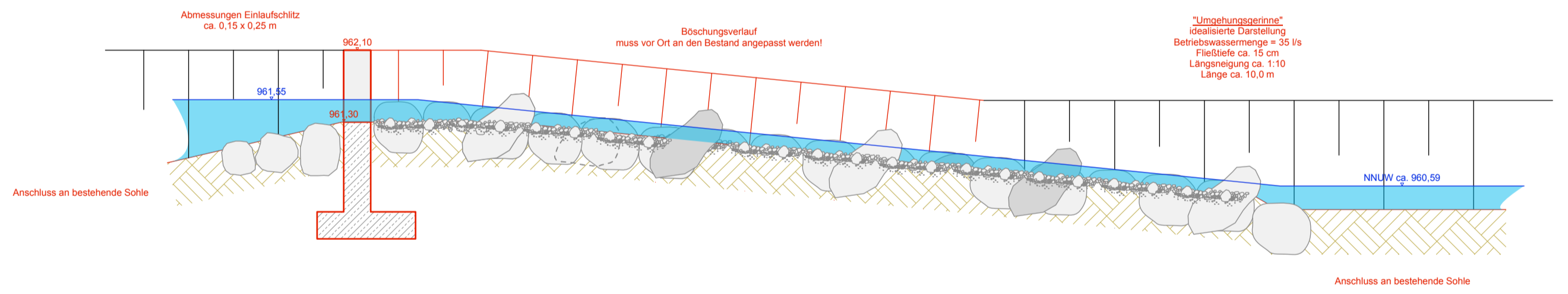

Index	Datum	Änderung	Gez.	Gepr.

HYDRO-ENERGIE ROTH GMBH
Wasserkraftanlagen · Anlagentechnik · Wasserbau

Hydro-Energie Roth GmbH / Zehntstr. 2 / D-76227 Karlsruhe
Tel.: +49-(0)721 - 61 29 24 / Fax: +49-(0)721 - 61 50 69
Internet: www.hydroenergie.de / Email: info@hydroenergie.de

Bauvorhaben: WKA am Stübenbach in Todtnauberg

Bauherr: Tanja und Bernhard Wunderle, Schwimmbadweg 11, D-79674 Todtnau

Bezeichnung: Entnahmebauwerk - Draufsicht und Schnitte

Projekt - Nr.: 749 bearbeitet: V. Jacquemoth, 19.03.2019

Plan - Nr.: GP_04

Planformat: DIN A1 quer geprüft: D. Maier, 20.03.2019

Anlage: A-04 Maßstab: 1:50

Dieser Plan ist urheberrechtlich geschützt!
Der Empfänger darf diesen Plan nur zu dem Zweck benutzen, zu dem dieser ihm anvertraut wird.