

Schnitt A: Neue Treppe ins Speichergeschoss beim Treppenhaus Feldbergstraße

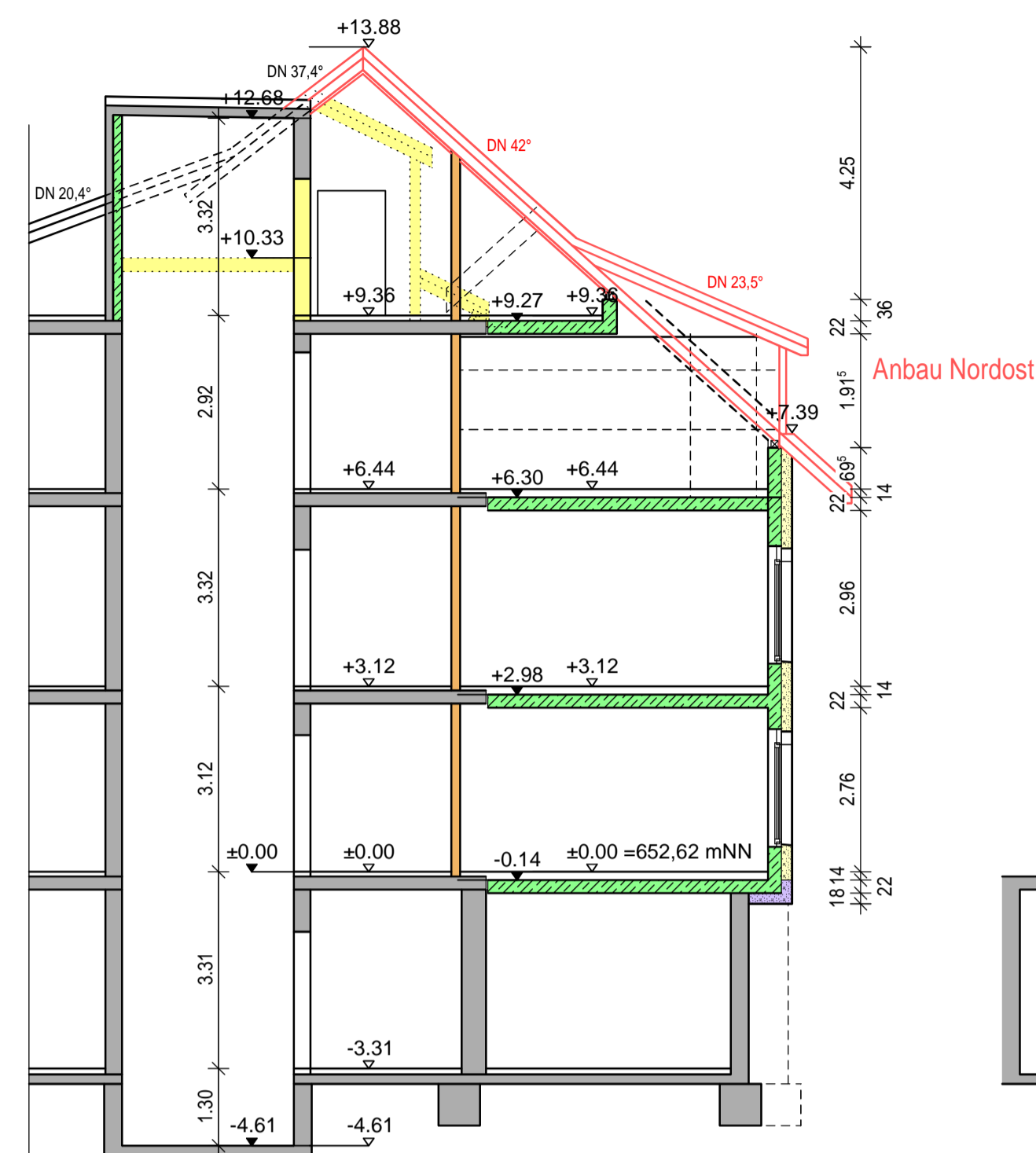

Schnitt B: Anbau Nordost, Führung des Aufzugs bis ins Speichergeschoss

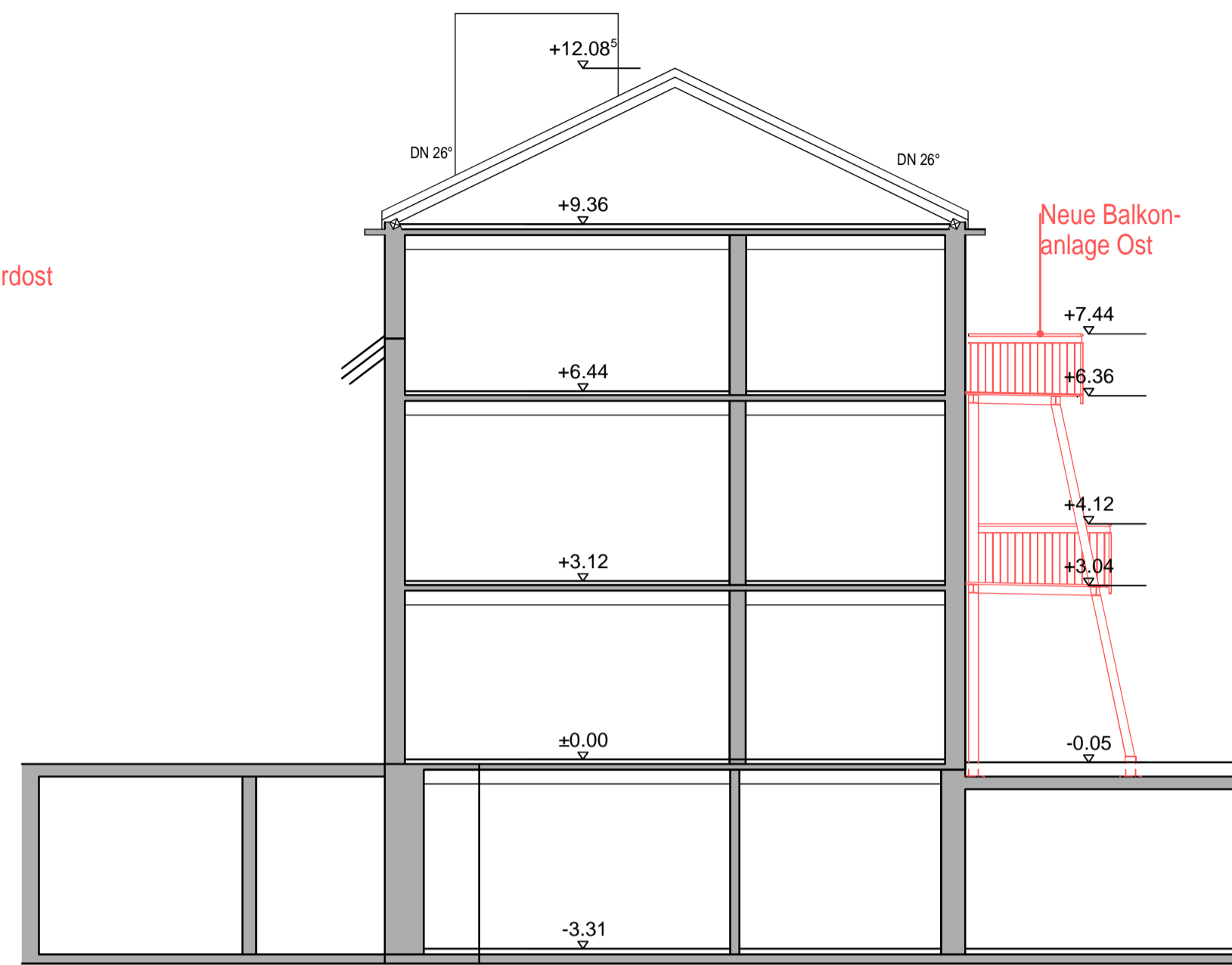

Schnitt C: Anbau Balkonanlage an der Ostseite

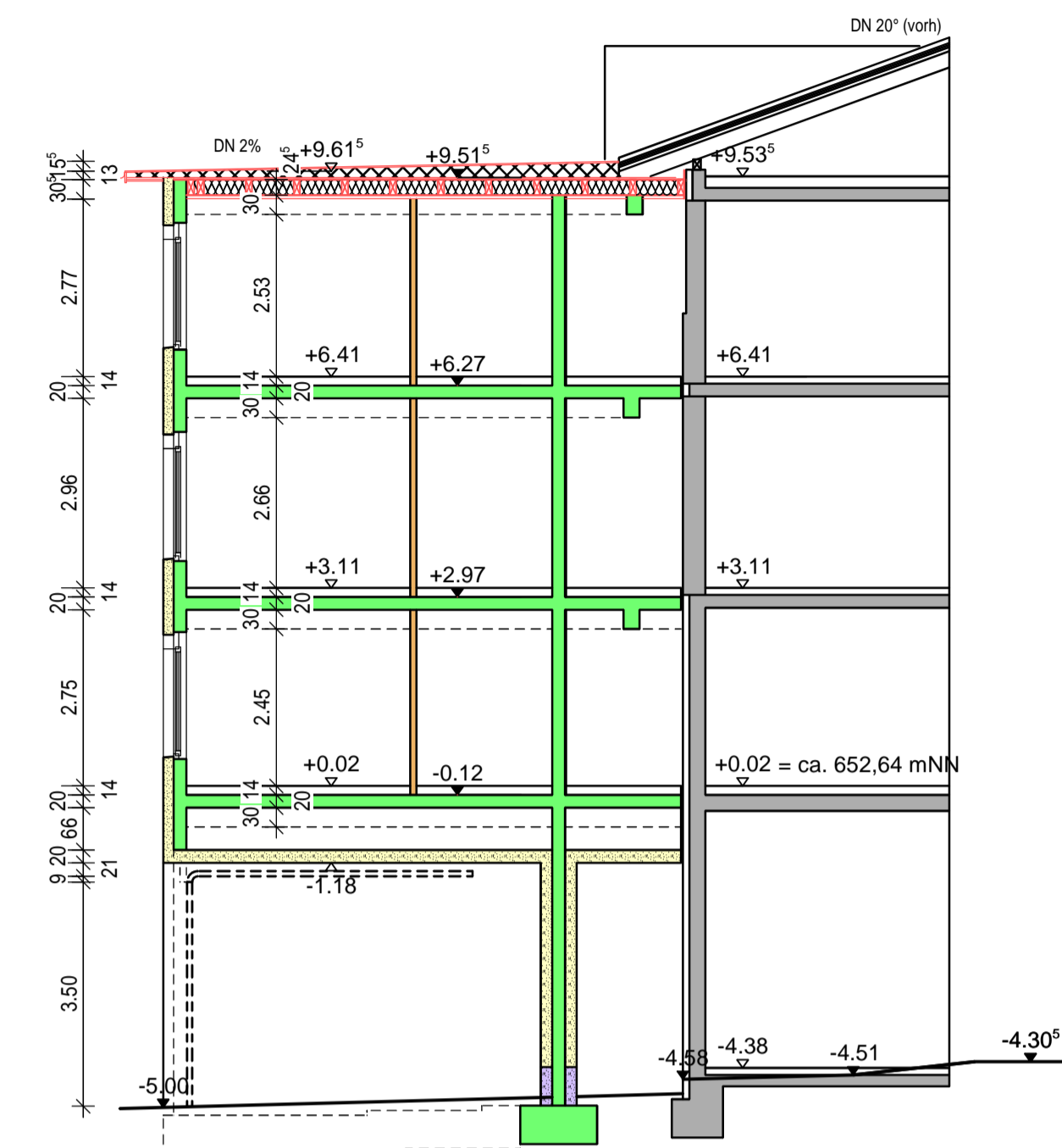

Schnitt F: Anbau Südseite

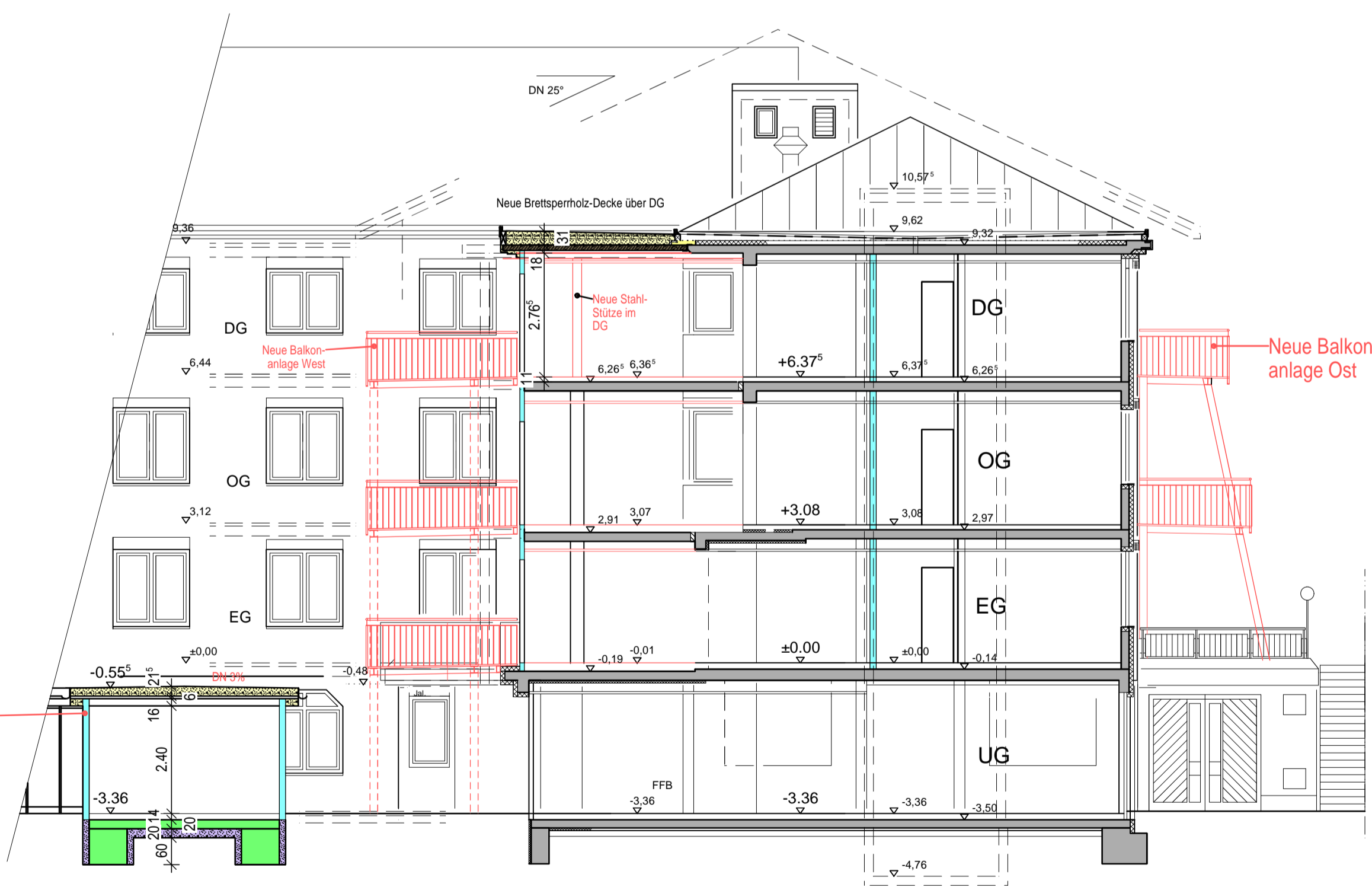

Schnitt D: Anbau Balkonanlage an der Westseite, neue Decke über DG

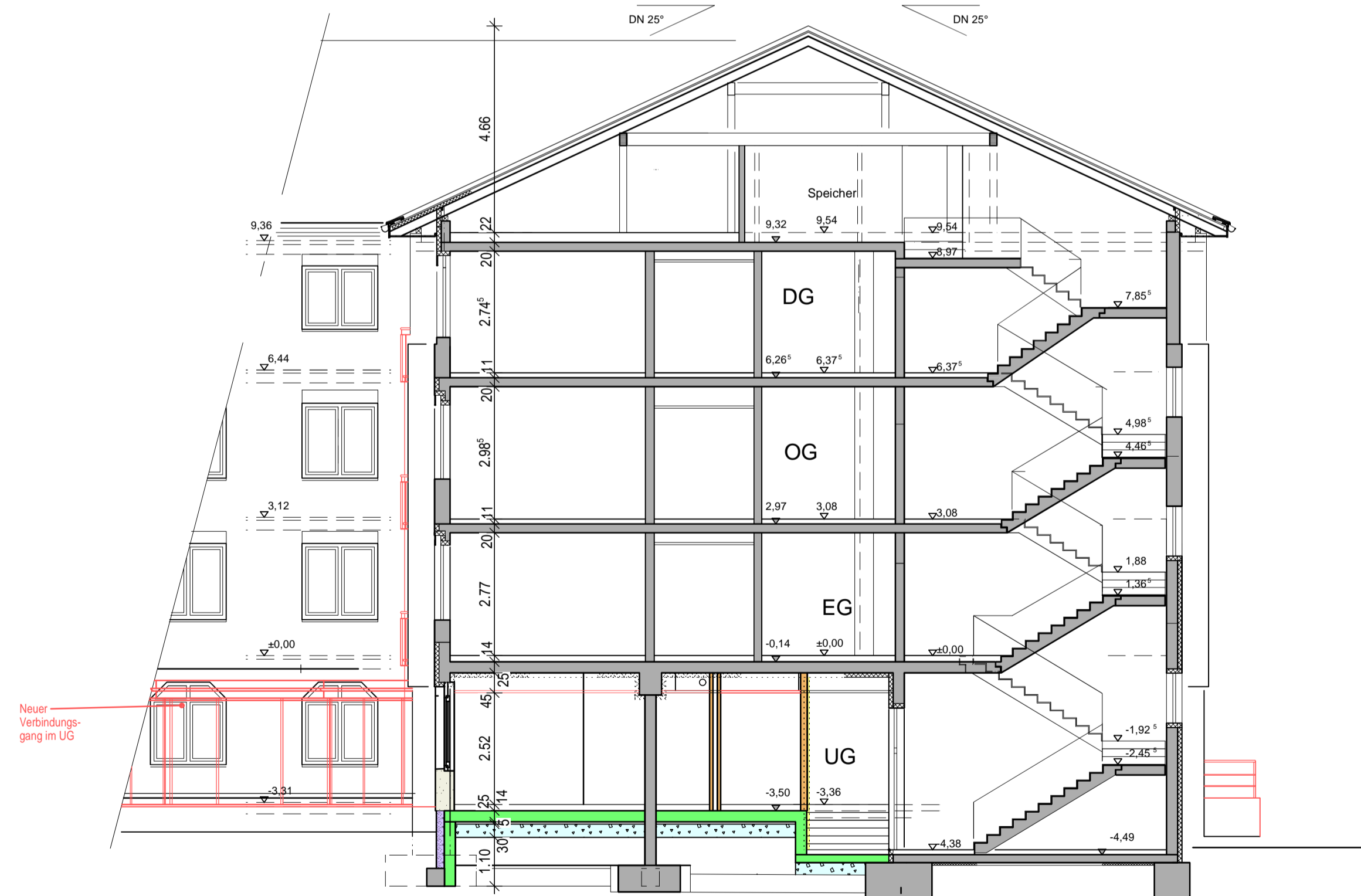

Schnitt E: Ausbau UG für Verwaltung und Anlieferung Wäsche, Bereich Umkleide

Schnitte A, B, C, F, D, E 1:100 409-01
 Umbau / Erweiterung des Alten- und Pflegeheims Todtnau A1 28.11.2019

- Bestand
- Abbruch
- Beton
- Mauerwerk
- Ständerwand
- Wärmedämmung
- Perimeterdämmung
- Neu

BAUANTRAG SCHNITTE A, B, C, F 409-01
 SCHNITTE D, E 28.11.2019
 1:100 / A1

PROJEKT:
 Umbau / Erweiterung des Alten- und Pflegeheims Todtnau
 Feldbergstraße 8
 79674 Todtnau

BAUHERR:
 Alten- und Pflegeheim Todtnau
 Eigenbetrieb der Stadt Todtnau
 Rathausplatz 1
 79674 Todtnau

HULLER+SCHELD ARCHITEKTEN
 BASLER STRASSE 115 79115 FREIBURG / BREISGAU GBR
 TEL. 0761.45254. 0
 FAX. 0761.45254.25



INDEX	DATUM	NAMEN	ÄNDERUNG ODER ERGÄNZUNG
01	28.11.2019	AS	Ost Balkone Änderung
00	18.11.2019	AS	Planerstellung